



บริษัท กังวาลทราเวล จำกัด
Kangwal Travel Co., Ltd.
ใบอนุญาตเลขที่ : 11/12526



PACKAGE TOUR



ส่งเรือสำราญสุดหรู สิงคโปร์ - ปีนัง - พอร์ตคาลิง - สิงคโปร์ 4 วัน 3 คืน

Genting Dream

Cruise



ราคาเริ่มต้น

15,500

BAHT/PERSON

🍽️ อาหารทุกมื้อบนเรือสำราญ
🛏️ ห้องพักตามแบบที่เลือก

🎡 กิจกรรมบนเรือสำราญ
🎢 โชว์พิเศษบนเรือสำราญ
🚢 ภาษีท่าเรือ



CRUISE ONLY



ไม่รวม
ตั๋วเครื่องบิน



เดินทางทุกวันอังคาร
พ.ย. 08 - พ.ย. 09

ราคานี้ยังไม่รวม ทิป 20-25 USD ต่อคนต่อท่าน ราคาอาจเปลี่ยนแปลงโดยมิต้องแจ้งให้ทราบล่วงหน้า

A Realm of Relaxation Awaits

Step aboard our 268m long intrepid vessel and discover the exotic mix of Eastern and Western cultures, lounging in Italian design themed spaces.

FLEET OVERVIEW

| | | |
|---------------------|--------|-------|
| Gross Tonnage | Decks | |
| 75,338 tons | 13 | |
| Staterooms | Length | Width |
| 926 | 268m | 32m |
| Passenger Capacity | | |
| 1,854 (Lower Berth) | | |



วันแรก **ท่าเรือ Marina Bay Cruise Center**

📍 (-/-/เย็น)

10.00 น. Check in ณ ท่าเรือ Marina Bay Cruise Centre ประเทศสิงคโปร์ (ท่านควรมาถึงท่าเรือเพื่อเช็คอินเข้าเรือก่อนอย่างน้อย 3 ชั่วโมง) **(ไม่มีบริการรถรับ-ส่ง)**
 ที่อยู่ท่าเรือ : Marina Coastal Drive #01-01, Singapore 018947

3 Nights Melaka [KL] - Penang Cruise (Tue)

2025
 May 6; Nov 4; Dec 9, 23

2026
 Jan 6*, 20*; Feb 10, 24*; Mar 3, 10*

| DAY | DESTINATION | ETA | ETD |
|-----|--------------------------|-----|---------|
| Tue | Singapore | - | 11.30pm |
| Wed | Melaka (Kuala Lumpur) | 8am | 6pm |
| Thu | Penang | 9am | 5pm |
| Fri | Singapore | 3pm | - |

* Ship arrives Penang on Thursday at 11am and departs at 6pm.
 ^ Ship departs Singapore on Tuesday at 11.59pm.

3 Nights Penang – Melaka [KL] Cruise (Tue)

2025
 Apr 22; Jul 1, 15, 29; Aug 26; Sep 9, 23; Oct 7; Nov 18

2026
 Mar 24; Apr 7

| DAY | DESTINATION | ETA | ETD |
|-----|--------------------------|------|-----|
| Tue | Singapore | - | 1pm |
| Wed | Penang | 11am | 9pm |
| Thu | Melaka (Kuala Lumpur) | 11am | 9pm |
| Fri | Singapore | 12pm | - |



13.00 น. เรือล่องออกจากท่าเรือ Marina Bay Cruise Centre ประเทศสิงคโปร์

ทุกท่านจะต้องเข้าร่วมการซ้อมระบบรักษาความปลอดภัยของท่าเรือตามกฎหมายของการล่องเรือสากล 1 ชั่วโมงก่อนเรือออกเดินทาง

เย็น ๑๐ บริการอาหารเย็น ณ ห้องอาหารหลักจากที่โชว์อยู่บน บัตร Cruise Card ของท่าน หรือเลือกรับประทานที่ห้องอาหาร บุฟเฟ่ต์ นานาชาติได้ตามอัธยาศัย

- ห้องอาหาร The Lido ห้องอาหารแบบ International Buffet อยู่บนชั้น 16 (ท้ายเรือ)
 - ห้องอาหาร Dream Dining Lower ห้องอาหารแบบ Western Style อยู่บนชั้น 7 (ท้ายเรือ)
 - ห้องอาหาร Dream Dining Upper ห้องอาหารแบบ Chinese Set Menu อยู่บนชั้น 8 (ท้ายเรือ)
- *ท่านสามารถเลือกห้องอาหารได้ตามอัธยาศัย 1 มื้อ / 1 ห้องอาหาร*

หลังจากนั้นชมการแสดงที่ห้องโชว์หลัก (ท่านที่จะชมโชว์จะต้องทำการจองรอบโต๊ะที่ Box Office ซึ่งตั้งอยู่โซน Lobby ชั้น 6) และดนตรีสดตามบาร์ต่างๆทั่วทั้งลำเรือและพักผ่อนตามอัธยาศัย
(หลังจากเรือล่องออกสู่น่านน้ำสากลแล้วร้านค้าปลอดภาษีและคาสิโนจะเปิดให้บริการ)

วันที่สอง ท่าเรือปีนัง ประเทศมาเลเซีย

๑๐ (เช้า/กลางวัน/เย็น)

เช้า ๑๐ บริการอาหารเช้า ณ ห้องอาหารตามที่ทางเรือเตรียมไว้ให้

11.00 น.

เดินทางถึงท่าเรือ **ปีนัง ประเทศมาเลเซีย**

" ปีนัง เป็นหนึ่งใน 13 รัฐ ที่ประกอบขึ้น เป็นสหพันธรัฐมาเลเซีย เดิมชาวมาเลย์ รุ่นแรกเรียกว่า ปูเลาซาตู หรือเกาะเดี่ยว ต่อมาพบในแผนที่เดินเรือ เรียกว่า ปูเลา ปีนัง หรือเกาะหมาก ต่อมาอังกฤษเรียกว่า เกาะพรินซ์ออฟเวลส์จอร์จทาวน์ (George Town) เมืองหลวงของปีนัง เป็น



เมืองแห่งมรดกโลกพร้อมกับเมืองมะละกา ด้วยวัฒนธรรมของยุคอาณานิคมอังกฤษไว้ตั้งแต่ปลาย ศตวรรษที่ 18 จึงทำให้ปีนังยังคงมีกลิ่นอายความเป็นตะวันตก”

- **สำหรับท่านที่ทำการจองทัวร์บนฝั่งกับทางเรือ** พนักงานจะแจ้งเวลาจากเรือและสถานที่นัดพบบนเรือ ส่วนท่านที่สะดวกเดินทางท่องเที่ยวเองสามารถลงจากเรือหลังเวลาเรือจอด 1 ชั่วโมง ณ บริเวณท่าเรือ ปีนัง จะมีบริการแท็กซี่ จากท่าเรือเข้าไปในตัวเมืองอีกด้วย
- **สำหรับท่านใดที่ไม่ลงจากเรือ** สามารถสนุกกับกิจกรรมต่างๆที่ทางเรือเตรียมไว้ให้ตลอดทั้งวันโดยสามารถดูได้จากตารางกิจกรรมที่ท่านจะได้รับในแต่ละวันที่ห้องพักของท่าน อาทิ กิจกรรมกลุ่ม เช่น บิงโก , สอนทำลูกโป่งมายากล, กิจกรรมสอนศิลปะพื้นเมืองแบบง่ายๆ หรือใช้บริการห้องฟิตเนส , สระว่ายน้ำ, ปีนหน้าผาจำลอง, Mimi Golf, โบว์ลิ่ง และอีกหลากหลายกิจกรรมให้ท่านได้เลือกตามความชอบ **(บางกิจกรรมและห้องอาหารพิเศษ จะมีค่าใช้จ่ายเพิ่มเติม)**

กลางวัน

๑๐ บริการอาหารกลางวัน ณ ห้องอาหารตามที่ทางเรือเตรียมไว้ให้ (สามารถรับบริการได้เฉพาะบนเรือเท่านั้น)

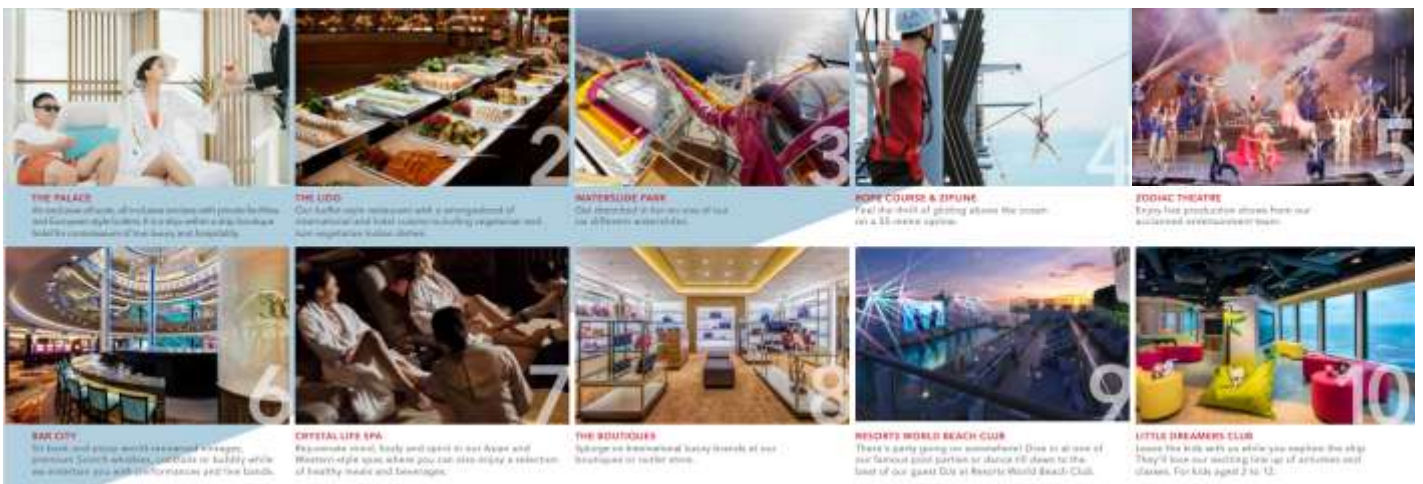

เย็น

🎯 บริการอาหารเย็น ณ ห้องอาหารตามที่ทางเรือเตรียมไว้ให้

หลังจากนั้น ท่านสามารถรับชมการแสดงที่ห้องโชว์หลัก (กรุณาสำรองที่นั่งล่วงหน้า) หรือดนตรีสดตามบาร์ต่างๆทั่วทั้งลำเรือ หลังจากนั้นพักผ่อนตามอัธยาศัย

21.00 น. เรือออกจากท่าเรือ ปีนัง ประเทศมาเลเซีย



วันที่สาม ท่าเรือพอร์ทคลั่ง (กัวลาลัมเปอร์) มาเลเซีย

🎯 (เช้า/กลางวัน/เย็น)

เช้า

🎯 บริการอาหารเช้า ณ ห้องอาหารตามที่ทางเรือเตรียมไว้ให้

11.00 น.

เดินทางถึงท่าเรือที่ เมืองกัวลาลัมเปอร์ ท่าเรือพอร์ทคลั่ง (Port Klang) ประเทศมาเลเซีย

" กัวลาลัมเปอร์ (Kuala Lumpur) เป็นเมืองหลวงของประเทศมาเลเซียและเป็นเมืองที่ใหญ่ที่สุดในประเทศด้วย กัวลาลัมเปอร์เป็นหนึ่งในสามดินแดนสหพันธ์ของมาเลเซียตั้งอยู่ล้อมรอบด้วยรัฐเซอลาโงร์บนชายฝั่งตะวันตกตอนกลางของคาบสมุทรมาเลย์ นับตั้งแต่ทศวรรษ 1990 กัวลาลัมเปอร์เป็นศูนย์กลางทางวัฒนธรรม การเงิน เศรษฐกิจ ของประเทศมาเลเซีย เป็นที่ตั้งของรัฐบาลและอิชตานาเนอการา พระราชฐานของประมุขแห่งรัฐ

- **สำหรับท่านที่ทำการจองทัวร์บนฝั่งกับทางเรือ** พนักงานจะแจ้งเวลาจากเรือและสถานที่นัดพบบนเรือ ส่วนท่านที่สะดวกเดินทางท่องเที่ยวเองสามารถลงจากเรือหลังเวลาเรือจอด 1 ชั่วโมง ณ บริเวณท่าเรือ ปีนัง จะมีบริการแท็กซี่ จากท่าเรือเข้าไปในตัวเมืองอีกด้วย
- **สำหรับท่านใดที่ไม่ลงจากเรือ** สามารถสนุกกับกิจกรรมต่างๆที่ทางเรือเตรียมไว้ให้ตลอดทั้งวันโดยสามารถดูได้จากตารางกิจกรรมที่ท่านจะได้รับในแต่ละวันที่ห้องพักของท่าน

กลางวัน

๑๐ บริการอาหารกลางวัน ณ ห้องอาหารตามที่ทางเรือเตรียมไว้ให้ (สามารถรับบริการได้เฉพาะบนเรือเท่านั้น)



เย็น

๑๐ บริการอาหารเย็น ณ ห้องอาหารตามที่ทางเรือเตรียมไว้ให้

หลังจากนั้น ท่านสามารถรับชมการแสดงที่ห้องโชว์หลัก (กรุณาสำรองที่นั่งล่วงหน้า) หรือดนตรีสดตามบาร์ต่างๆทั่วทั้งลำเรือ หลังจากนั้นพักผ่อนตามอัธยาศัย

21.00 น.

เรือออกจากท่าเรือ เมืองกัวลาลัมเปอร์ ท่าเรือพอร์ตคลัง (Port Klang) ประเทศมาเลเซีย

**** เรือจะมีใบแจ้งสถานที่และเวลา ที่ห้องพักของท่าน เพื่อให้ท่านรับหนังสือเดินทางคืน ****

ช่วงค่ำ

เรือจะมีแท็กกระเป๋าและกำหนดการลงจากเรือให้ท่านในห้องพักของท่าน ให้ท่านนำกระเป๋าเดินทางของท่านวางไว้หน้าห้องเพื่อให้พนักงานนำลงไปที่ท่าเรือในวันรุ่งขึ้น (สิ่งของที่ท่านจำเป็นต้องใช้ระหว่างวันให้ท่านแยกใส่ในกระเป๋าถือ)

**** ถ้าท่านใดมีความประสงค์จะถือกระเป๋าเดินทางลงด้วยตนเองไม่จำเป็นต้องวางไว้ที่หน้าห้องพัก****

****คืนนี้ท่านสามารถเคลียร์ค่าใช้จ่ายทั้งหมดกับทางเรือได้เพื่อความสะดวกในวันถัดไป****

วันที่สี่

ท่าเรือ Marina Bay Cruise Centre

๑๐ (เช้า/-/-)

เช้า

๑๐ บริการอาหารเช้า ณ ห้องอาหารตามที่ทางเรือเตรียมไว้ให้

กรุณาตรวจสอบสิ่งของ ของท่านก่อนออกจากท่าเรือ

12.00 น.

เรือเทียบท่า ณ ท่าเรือ Marina Bay Cruise Centre ประเทศสิงคโปร์

หลังจากที่ท่านลงจากเรือจะผ่าน พิธีการตรวจคนเข้าเมืองและรับ กระเป๋าเดินทางของท่านด้านล่าง

อัตราค่าบริการและเงื่อนไขรายการท่องเที่ยว

| วันเดินทาง | ห้องพักแบบไม่มี หน้าต่าง | ห้องพักแบบมี หน้าต่าง | ห้องพักแบบมี ระเบียง |
|------------------------|-----------------------------|--------------------------|-------------------------|
| 22 – 25 เม.ย. 68 | 15,500 | 19,500 | 24,500 |
| 06 – 09 พ.ค. 68 | 15,500 | 19,500 | 24,500 |
| 01 – 04 ก.ค. 68 | 15,500 | 19,500 | 24,500 |
| 15 – 18 ก.ค. 68 | 15,500 | 19,500 | 24,500 |
| 29 ก.ค. – 01 ส.ค. 68 | 15,500 | 19,500 | 24,500 |
| 26 – 29 ส.ค. 68 | 15,500 | 19,500 | 24,500 |
| 09 – 12 ก.ย. 68 | 19,500 | 24,500 | 30,900 |
| 07 – 10 ต.ค. 68 | 15,500 | 19,500 | 24,500 |
| 21 – 24 ต.ค. 68 | 15,500 | 19,500 | 24,500 |
| 04 – 07 พ.ย. 68 | 15,500 | 19,500 | 24,500 |
| 18 – 21 พ.ย. 68 | 15,500 | 19,500 | 24,500 |
| 09 – 12 ธ.ค. 68 | 19,500 | 24,500 | 30,900 |
| 06 – 09 ม.ค. 69 | 15,500 | 19,500 | 24,500 |
| 20 – 23 ม.ค. 69 | 15,500 | 19,500 | 24,500 |
| 10 – 13 ก.พ. 69 | 15,500 | 19,500 | 24,500 |
| 24 – 27 ก.พ. 69 | 15,500 | 19,500 | 24,500 |
| 03 – 06 มี.ค. 69 | 15,500 | 19,500 | 24,500 |
| 10 – 13 มี.ค. 69 | 15,500 | 19,500 | 24,500 |
| 24 – 27 มี.ค. 69 | 15,500 | 19,500 | 24,500 |
| 07 – 10 เม.ย. 69 | 15,500 | 19,500 | 24,500 |

****ก่อนทำการจอง กรุณาเช็คห้องว่างก่อนทุกครั้ง****

****ราคายังไม่รวมค่าทิปเรือ 20-25 SGD/คน/คืน (ชำระบนเรือ)****

****ทางบริษัทขอสงวนสิทธิ์ในการไม่ลง ICA ให้กับทางลูกค้าทุกกรณี****



STATEROOM CATEGORIES



PALACE VILLA

Approx. 93.85 sq.m
Max Occupancy 6
Deck 11
1 King-size Bed + 1
Queen-size Bed + 1
Double Sofa Bed



PALACE PENTHOUSE

From 50 sq.m
Max Occupancy 3
Deck 9 / 10
1 King-size Bed + 1 Single Sofa Bed



PALACE SUITE/ PALACE DELUXE SUITE

From 21 sq.m / 37 sq.m
Max Occupancy 4
Deck 9 / 10 / 11
1 King-size Bed +
1 Double Sofa Bed

5



BALCONY STATEROOM

From 18 sq.m
 Max Occupancy 4
 Deck 9/ 10 / 11
 2 Single Beds* + 1 Double Sofa Bed



INTERIOR STATEROOM

From 12 sq.m
 Max Occupancy 2 - 4
 Deck 4 / 5 / 6 / 8 / 9 / 10 / 11
 1 Queen-size Bed + 1 Single Sofa Bed /
 2 Single Beds + 1 Single Pullman Bed
 + 1 Single Sofa Bed



OCEANVIEW STATEROOM

From 13 sq.m
 Max Occupancy 2 - 4
 Deck 4 / 5 / 6 / 8 / 9 / 10
 1 Queen-size Bed / 2 Single Beds /
 2 Single Beds + 1 Pullman Bed + 1
 Single Sofa Bed / 1 Queen-size Bed +
 1 Single Sofa Bed

*Convertible to a one Queen-size Bed upon request. #Images are for reference only.

กรณีลูกค้าต้องการใช้บริการ WIFI บนเรือ รายละเอียดค่าใช้จ่ายดังนี้

เมื่อเรือเริ่มล่องออกจากท่าเรือ สัญญาณโทรศัพท์ และ Internet ของท่านจะไม่สามารถใช้งานได้ ทางเรือจะมี WIFI แบบ Satellite ให้บริการ อัตราค่าบริการ 1 user / เครื่อง ไม่สามารถแชร์สัญญาณกับเครื่องอื่นได้ (ทั้งนี้ขึ้นอยู่กับ Package ที่ลูกค้าเลือกซื้อ)

หมายเหตุ : ค่าบริการอาจมีการเปลี่ยนแปลง กรุณาเช็คราคาที่แน่นอนอีกครั้งกับเจ้าหน้าที่บนเรือ (สัญญาณบางพื้นที่อาจไม่เสถียร ส่วนใหญ่บริเวณห้องอาหาร ลานกิจกรรม จะมีสัญญาณมากกว่าในห้องพัก)

Wifi Package and Beverage Package

| WIFI | | | | |
|------------------------------------|---------|----------|----------|----------|
| Wifi Packages (in SGD) | | | | |
| Venue | 1 Night | 2 Nights | 3 Nights | 4 Nights |
| Standard (Full Cruise) - 1 Device | 12 | 24 | 36 | 48 |
| Standard (Full Cruise) - 2 Devices | 21 | 42 | 63 | 84 |
| Standard (Full Cruise) - 3 Devices | 32 | 64 | 96 | 128 |
| Standard (Full Cruise) - 4 Devices | 41 | 82 | 123 | 164 |
| Premium (24 Hours) - 1 Device | 32 | - | - | - |
| Premium (Full Cruise) - 1 Device | 18 | 36 | 54 | 72 |
| Premium (Full Cruise) - 2 Devices | 33 | 66 | 99 | 132 |
| Premium (Full Cruise) - 3 Devices | 50 | 100 | 150 | 200 |
| Premium (Full Cruise) - 4 Devices | 63 | 126 | 189 | 252 |

Standard: Connect to the Internet at basic speeds **Premium:** Connect to the Internet at prime speeds

| BEVERAGE PACKAGE CHARGES | | | |
|--------------------------|-----------------|-----------------|-----------------|
| No. of Nights | PREMIUM Package | CLASSIC Package | REFRESH Package |
| 2-Night Cruise | SGD 208 | SGD 108 | SGD 68 |
| 3-Night Cruise | SGD 268 | SGD 158 | SGD 98 |

- Guest to pay once and enjoy an array of beverages throughout the cruise. Price stated is per person in SGD and include service charge.
- Alcoholic beverage packages can only be purchased by guests over 18 years of age. Guests under the age of 18 can purchase the Refresh package.
- Eligible guests can enjoy their beverage package in all bars, lounges and restaurants. However, guest cannot redeem the package for room service, or combine with other beverage offers including MICE offers on board.
- Drink order from beverage package will be served by the glass and must be consumed in the public bar or lounge area. Beverage package is redeemable with one drink at a time.

Resorts World Cruises |

PREMIUM Beverage Package

SOFT DRINKS

Coke
Sprite
Soda Water
Tonic Water
Coke Light
Coke Zero
Fanta Orange
Ginger Ale
Ginger Beer
Bitter Lemon

CHILLED JUICES

Apple
Orange
Mango
Pineapple
Cranberry

STILL MINERAL WATER

Acqua Panna 750ml
Evian Water 500ml

SPARKLING WATER

San Pellegrino 750ml
Perrier Water 330ml

DRAFT BEER

Heineken (Glass)

BEERS

Tiger
Heineken
Guinness
Corona

NON ALCOHOLIC BEER

Warsteiner

HOUSE POURING WINES

Red Wine
White Wine
Sparkling Wine

COFFEE

Espresso
Double Espresso
Café Latte
Flat White
Cappuccino
Americano
Café au Lait

TEA

English Breakfast Tea
Darjeeling Tea
Earl Grey Tea
Mint Tea
Chamomile Tea

MOCKTAILS

Virgin Mojito
Lemonade Fizz
Virgin Pina Colada

COCKTAILS

Gimlet
Mai Tai
Bramble
Sidecar
Old Fashioned
Mojito
Manhattan
Daiquiri
Cosmopolitan
Negroni
Black Russian
White Russian
Boulevardier
Singapore Sling
Espresso Martini
French Martini
Classic Martini
Passion Fruit Martini
Tommy's Margarita

VODKA

Smirnoff
Stolichnaya

GIN

Gordons
RoKu
Tanqueray London Dry

RUM

Bacardi Silver
Myers' Dark Rum

TEQUILA

Jose Cuervo Gold

SCOTCH WHISKY

Johnnie Walker Red J&B Rare
Dewars White Label

AMERICAN & BOURBON

WHISKEY
Jim Beam
Jack Daniel's

IRISH WHISKY

Jameson

CANADIAN WHISKY

Canadian Club

COGNAC

Otard V.S.O. P

SHERRY & PORT

Tio Pepe
Sherry Fino Dry Sack

APERITIFS & DIGESTIFS (Glass)

Campari
Jägermeister
Martini Rosso
Martini Bianco
Martini Dry

CORDIALS & LIQUEURS (Glass)

Amaretto Disaronno
Bailey's Irish Cream
Cointreau
Drambuie
Dom Benedictine
Frangelico
Grand Marnier Cordon Rouge
Kahlúa
Sambuca Romana
Tia Maria

CLASSIC Package

SOFT DRINKS

Coke
Sprite
Soda Water
Tonic Water
Coke Light
Coke Zero
Fanta Orange
Ginger Ale
Ginger Beer
Bitter Lemon

CHILLED JUICES

Apple
Orange
Mango
Pineapple
Cranberry

STILL MINERAL WATER

Acqua Panna 750ml
Evian Water 500ml

SPARKLING WATER

San Pellegrino 750ml
Perrier Water 330ml

BEERS

Tiger
Heineken
Guinness
Corona

DRAFT BEER

Heineken (Glass)

NON ALCOHOLIC BEER

Warsteiner

HOUSE POURING WINES

Red Wine
White Wine
Sparkling Wine

COFFEE

Espresso
Double Espresso
Café Latte
Flat White
Cappuccino
Americano
Café au Lait

TEA

English Breakfast Tea
Darjeeling Tea
Earl Grey Tea
Mint Tea
Chamomile Tea

REFRESH Package

SOFT DRINKS

Coke
Sprite
Soda Water
Tonic Water
Coke Light
Coke Zero
Fanta Orange
Ginger Ale
Ginger Beer
Bitter Lemon

CHILLED JUICES

Apple
Orange
Mango
Pineapple
Cranberry

STILL MINERAL WATER

Evian Water 500ml

SPARKLING WATER

Perrier Water 330ml

COFFEE

Espresso
Double Espresso
Café Latte
Flat White
Cappuccino
Americano
Café au Lait

TEA

English Breakfast Tea
Darjeeling Tea
Earl Grey Tea
Mint Tea
Chamomile Tea

ขั้นตอนการขึ้น-ลง เรือสำราญ

- เดินทางถึงอาคารผู้โดยสารท่าเรือแรก นำพาสปอร์ตเช็คนัดได้ที่เคาน์เตอร์เช็คนัดท่านจะได้รับ Cruise Card ที่จะใช้แทนกุญแจห้องพักใช้เป็นเครดิตการ์ดแทนการขึ้นและลงเรือในท่าเรือถัดๆไป



****หากกรณีการ์ดสูญหายกรุณาติดต่อแจ้งทาง Reception****

- นำสัมภาระ(กระเป๋าเดินทาง) ผ่านพิธีการเอ็กซ์เชรจ์ เช่นเดียวกับการเดินทางที่สนามบิน โดยติดป้าย Luggage Tag เพื่อให้เจ้าหน้าที่ทางเรือลำเลียงให้ไปให้ถึงห้องส่วนตัวของทุกท่านหรือท่านที่สะดวกจะถือกระเป๋าขึ้นไปเองก็สามารถทำได้ (อาจต้องใช้เวลาในการรอคอยในการลำเลียงสัมภาระสู่ห้องพักของท่าน)
- นำพาสปอร์ตสำเนาพาสปอร์ตและใบ ตม. ผ่านพิธีการตรวจคนเข้าเมือง เช่นเดียวกับการเดินทางออก โดยสารเครื่องบิน (กรณีถือพาสปอร์ตไทย ไม่ต้องมีใบ ตม.ไทย)
- เมื่อถึงประตูเรือเจ้าหน้าที่เรือจะเก็บพาสปอร์ตของท่านไว้ และจะคืนในวันเดินทางกลับ พร้อมนำการ์ดห้องพักท่านรูดกับเครื่องบันทึก เพื่อยืนยันว่าท่านได้เป็นผู้ร่วมเดินทางในทริปนี้ ของเรือสำราญ

ขั้นตอนการขึ้น-ลง เรือสำราญ

- สามารถไปที่ห้องพักของท่านได้ทันทีหรือจะให้บริการห้องอาหารบุฟเฟ่ต์ในทันทีที่ขึ้นเรือสำราญ กรุณาศึกษาจุดซ่อมอพยพหนีภัยฉุกเฉินที่อยู่ด้านหลังประตูห้องพักของท่าน
- ก่อนเรือจะออกเดินทางตามตารางเรือที่ระบุไว้ จะมีการซ้อมอพยพหนีภัยหรือ Muster Drill จะมีสัญญาณดังขึ้นให้ไปตามจุดที่ระบุไว้ใน Cruise Card โดยเจ้าหน้าที่จะแจ้งให้หยิบเสื้อชูชีพที่มีพอดกับผู้พักในห้องพักไว้ด้วยหรือไม่แล้วแต่กรณีไป

ขั้นตอนเคลียร์ค่าใช้จ่าย และรับพาสปอร์ตคืน



- คืนสุดท้ายของการเดินทางนำการ์ดห้องพักของท่าน แจ้งชำระค่าใช้จ่ายที่ Reception เจ้าหน้าที่จะแจ้งยอดค่าใช้จ่ายที่ใช้ไปทั้งหมด ท่านสามารถชำระเป็นเงินสดหรือบัตรเครดิต**กรณีชำระบัตรเครดิต อัตราแลกเปลี่ยน ตามเงื่อนไขที่เรือกำหนด**
- ก่อนวันสุดท้ายที่เรือสำราญจะเทียบท่า จะแจ้งรับพาสปอร์ตได้ที่ Reception หรือทางเรือจะมีแจ้งจุดและเวลาที่รับหนังสือเดินทางคืนแก่ทุกท่าน





มาตรการการเดินทางเข้าสิงคโปร์สำหรับผู้เดินทางระยะสั้น

ตั้งแต่วันที่ 13 กุมภาพันธ์ 2566 นักท่องเที่ยวสามารถเดินทางเข้าประเทศสิงคโปร์ได้ โดยไม่จำเป็นต้องได้รับการอนุมัติการเข้าประเทศ ไม่ต้องตรวจ COVID-19 ก่อนออกและหลังเดินทาง รวมถึงไม่ต้องกักตัวและทำประกันการเดินทาง COVID-19

****เงื่อนไขการเดินทางเข้าประเทศสิงคโปร์อาจจะมีการเปลี่ยนแปลง ขึ้นอยู่สถานการณ์ และมาตรการของทางประเทศสิงคโปร์****

อัตราค่าบริการรวม

-  ห้องพักบนเรือสำราญ 3 คืน (ตามแบบห้องพักที่ท่านได้ทำการชำระเงิน)
-  อาหารบนเรือสำราญ (ยกเว้นห้องอาหารพิเศษ), กิจกรรมและความบันเทิงบนเรือสำราญ
-  ค่าภาษีท่าเรือ

อัตราค่าบริการไม่รวม

-  ตัวเครื่องบินไป-กลับ สิงคโปร์
-  ค่าทิปส์ USD20 /คน/คืน สำหรับห้อง Inside, Oceanview ,USD25 /คน/คืน สำหรับห้อง Balcony และ USD30 ต่อคนต่อคืน สำหรับห้อง Suite หรือสูงขึ้นไป
-  ค่าทัวร์เสริมบนฝั่งตามเมืองต่างๆ ที่เรือจอด (Shore Excursion)
-  อาหารพิเศษที่ท่านสั่งเพิ่มเติมกับทางเรือ
-  ค่าแพคเกจเครื่องดื่มบนเรือสำราญ / ค่า WIFI
-  ค่าทำหนังสือเดินทาง, ค่าวีซ่าสำหรับชาวต่างชาติ
-  ค่าใช้จ่ายส่วนตัวอื่นๆ เช่น ค่าช้อปปิ้ง ค่าโทรศัพท์ ค่าเครื่องดื่ม ฯลฯ
-  ค่าภาษีมูลค่าเพิ่ม 7% และภาษีหัก ณ ที่จ่าย 3%

เงื่อนไขการสำรองที่นั่ง

- ชำระค่าเรือเต็มจำนวน หลังจากได้รับการยืนยัน
- ขอสงวนสิทธิ์ในการเปลี่ยนแปลงราคา ทั้งนี้ขึ้นอยู่กับระยะเวลาในการจองและจำนวนห้องว่างบนเรือ
- การไม่เข้าร่วมกิจกรรม ,โปรแกรม หรืออาหารบางมื้อ ไม่สามารถขอคืนเงินได้ในทุกกรณี

****ขอสงวนสิทธิ์ในการเปลี่ยนแปลงหลังการจองแล้วทุกกรณี เช่น การขอยกเลิกการเดินทาง หรือเปลี่ยนวันเดินทางและกรณีอื่นๆ บริษัทฯ เรียกเก็บเงิน 100% ทุกกรณี ไม่สามารถคืนเงินได้******

เงื่อนไขยกเลิกการเดินทาง

- สำหรับโปรโมชั่นพิเศษไม่สามารถยกเลิกได้หลังจากทำการจอง

หมายเหตุ

- สำหรับผู้สมัคร กรณีอายุครรภ์ตั้งแต่ 24 สัปดาห์ ไม่อนุญาตให้ขึ้นเรือ
- สำหรับเด็กอายุต่ำกว่า 6 เดือน ไม่อนุญาตให้ขึ้นเรือ(เด็กทารกควรมีอายุอย่างต่ำ 6 เดือน 7 วัน)
- ลูกค้าต้องเตรียมพาสปอร์ตมา ณ วันเดินทางทุกครั้ง และต้องมีอายุมากกว่า 180 วัน นับจากวันเดินทางกลับ
- บริษัทฯ สงวนสิทธิ์ที่จะไม่รับผิดชอบต่อค่าชดเชยความเสียหาย ไม่ว่ากรณีที่เกิดจากตรวจคนเข้าเมืองของไทยไม่อนุญาตให้เดินทางออกหรือกองตรวจคนเข้าเมืองของแต่ละประเทศไม่อนุญาตให้เข้าเมือง
- บริษัทฯ สงวนสิทธิ์ในการที่จะไม่รับผิดชอบต่อค่าชดเชยความเสียหาย อันเกิดจากเหตุสุดวิสัยที่ทาง บริษัทฯ ไม่สามารถควบคุมได้ เช่น การนัดหยุดงาน, จลาจล, การล่าช้าหรือยกเลิกของเที่ยวบิน, การเปลี่ยนแปลงโปรแกรมการท่องเที่ยวให้เหมาะสมตามสภาพอากาศและฤดูกาลหรือเกิดเหตุสุดวิสัยในการเดินทาง
- บริษัทฯ สงวนสิทธิ์ในการเปลี่ยนแปลงโปรแกรมรายการท่องเที่ยว โดยไม่ต้องแจ้งให้ทราบล่วงหน้า
- บริษัทฯ สงวนสิทธิ์ในการเปลี่ยนแปลงอัตราค่าบริการ โดยไม่ต้องแจ้งให้ทราบล่วงหน้า
- ในโปรแกรมเวลาที่ใช้ในการเทียบท่าเป็นเวลาไทย อาจมีการเปลี่ยนแปลงจะแจ้งให้ลูกค้าทราบก่อนเดินทางอีกครั้ง